

圖書館新生利用指導



114學年度

圖書資源統計

總典藏量合計共160,074(冊/件)

統計至114年7月31日

圖書收藏冊數	冊數	期刊書報	種類
1.中文圖書	86,853	1.報紙(種)	2
2.外文圖書	4,853	2.期刊	
電子資源	數量	中日文期刊(種)	132
1.線上資料庫(種)	70	外文期刊(種)	12
2.電子書(冊)	12,128	電子期刊(種)	43,325
視聽資料(件)	7,618	3.期刊合訂本(冊)	5,081

圖書館位於圖書資訊大樓1-3樓



圖書館各樓層平面圖—1樓

1樓

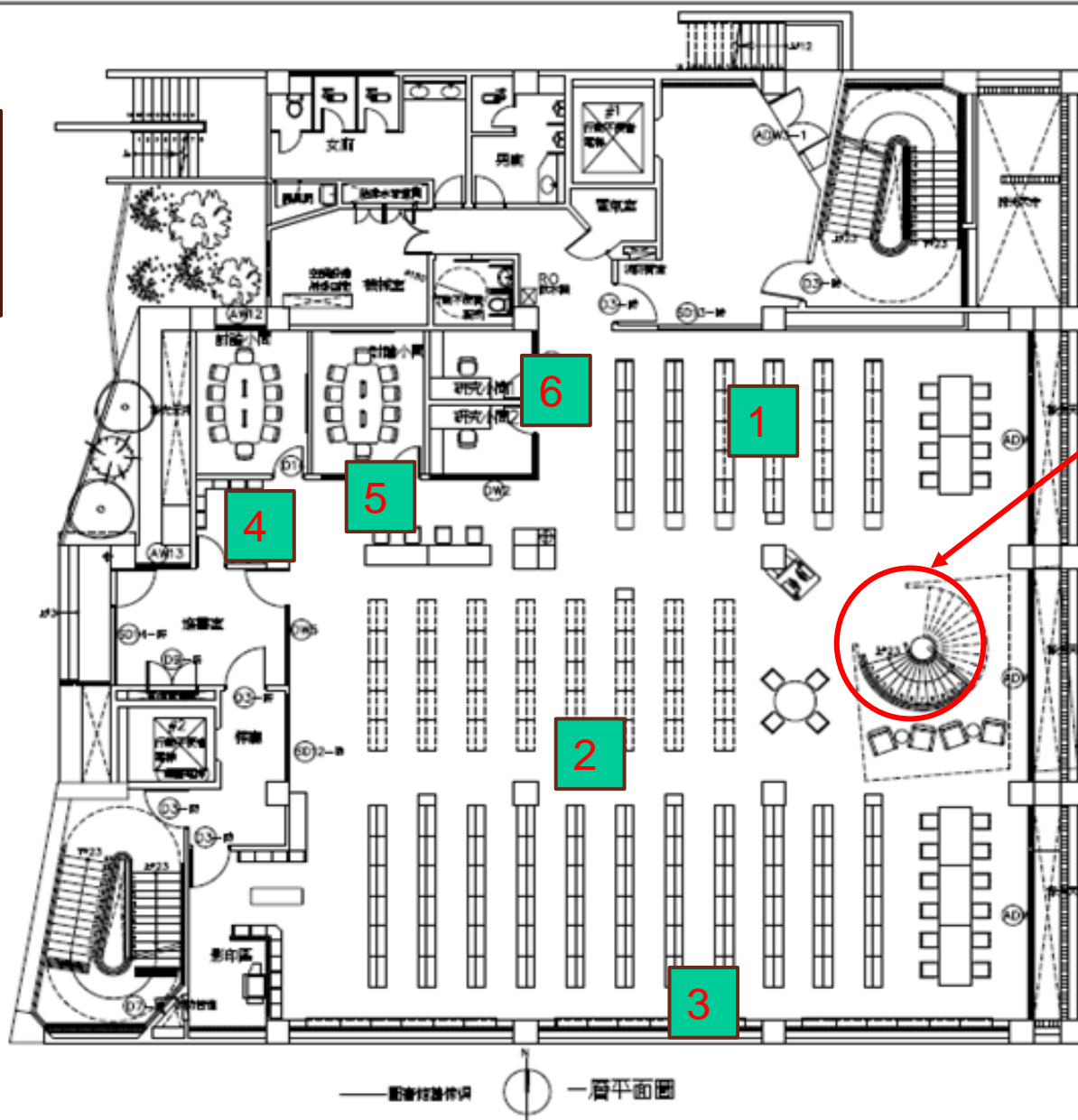

上下樓梯

- 1 過期期刊區
- 2 中文圖書 000-499
- 3 西文圖書
- 4 過報區
- 5 討論室
- 6 研究小間(教職員)

文
文津室內裝修股份有限公司
INFOFIELD INTERNATIONAL INC.
台北市文山區羅斯福路六段
142巷11弄11號F1
TEL: 02-2664-7008
FAX: 02-2664-0277
E-MAIL: infofield@msn.com

國立臺南護理專科學校
圖書資訊大樓
室內裝修家具
規劃案

圖書館各樓層平面圖—3樓

3樓



文
 文津室內裝修股份有限公司
 WEN SHIANG INTERNATIONAL INC.
 台北市文山區羅斯福路六段
 142巷14號1樓F
 TEL: 02-2654-9088
 FAX: 02-2654-9227
 蔡 正

工程名稱
 國立臺南護理專科學校
 圖書資訊大樓
 室內裝修家具
 規劃案

- 1 中文圖書 500-999
- 2 主題書車區
- 3 文學名著套書區

比例 Scale	1/120
日期 Date	93.06.10

圖書館入館須知

- 開放書包入館
- 飲料食物請放在門口置物櫃內 (館內禁止飲食)
- 非入館同學請勿將物品放在置物櫃
- 每日上午8:30開館前清櫃
- 離館時請將個人物品及垃圾帶走
- 入館請保持安靜
- 行經入口處，請輕聲細語



物品請勿放置地上

圖書館閱覽須知

❧ 學期中正常開館時間

週一至週五 上午8:30~下午8:00

週六、週日及國定假日不開放

❧ 請務必攜帶本人 學生證或電子借閱證
(APP) 感應刷卡入館

❧ 館內書刊閱畢，請置於書車上(勿自行上架)

圖書館APP

全部館藏 | 指定參考書 | 特色館藏 | 新書通報 | 場地/設備預約 | 學科導航 | 個人檔案

簡易查詢 | 分類法查詢 | 進階查詢 | 本次查詢歷史 | 我的查詢歷史 | 我的書車 | 協尋清單 | 書評/回應

OPAC APP





Get it on
Google play





Available on the
App Store

請從圖書館網頁→查詢檢索
→館藏查詢 頁面 連結下載

圖書館APP

除學生證外，可下載圖書館APP以電子借閱證刷卡入館



臺南護專圖書館

借閱證號

052

密碼

.....

記住我

登入

我已登次數:62

學生預設帳號為學號(不加s)
密碼為身分證字號(英文字母大寫)



依資安政策要求，
需定期更改密碼，
請從圖書館網頁進行密碼更改

感應刷卡入館

貴重設備
請愛惜使用



證件放置此處進行感應



輕推門桿入館



證件或APP感應後
即可移開證件或手機

等候聽到“ 嗶嗶 ” 聲
表示感應成功
再推門桿入館

學生借還書須知

- ☞ 本人持**學生證(電子借閱證)**親至**圖書館**櫃檯辦理借書
- ☞ 每人可**借書15冊**, **借期3週**
無人預約, 且**未逾期**時, 可續借1次借期2週
- ☞ 非當期雜誌可借閱2本, 借期1週
- ☞ 多媒體視聽資料限館內閱覽使用
- ☞ 逾期未還, 每本**逾期1日**暫停借用權限1天(採累計制)



圖書資料查找、使用與借還

至圖書館(<https://secr.ntin.edu.tw/lib>)網頁 點選“查詢檢索” -> 館藏查詢

國立臺南護理專科學校

NATIONAL TAINAN JUNIOR COLLEGE OF NURSING

圖書服務

認識圖資中心

圖書服務

資訊組

常見問題

表單下載



圖書館導覽



查詢檢索



常用服務



數位學習



表單下載



相關連結

圖書逾期怎麼辦!?

投稿&查證

Turnitin論文比對

Primal Pictures
解剖學資料庫

SPSS校園網路
授權軟體

校外連結設定

查詢檢索



館藏查詢

- 館藏查詢
- 新書通報
- 指定參考書查詢
- 特色館藏查詢



數位館藏
-電子資源

- 資料庫
- 電子期刊



個人資料查詢

- 個人資料查詢



數位館藏
-學位論文

- 臺灣博碩士論文知識加值系統
- CIID中文學術論文全文資料庫

性別主流化
圖書資源

智慧財產宣言
圖書資源

教學實踐研究計畫
成果報告



2 選擇欲查詢的欄位

3 輸入欲查詢的關鍵字

- 查詢欄位
- 關鍵字
 - 書刊名/集叢名關鍵字
 - 作者關鍵字
 - 出版者關鍵字
 - ISSN/ISBN
 - 條碼號/登錄號
 - 標題關鍵字
 - 索書號

任意
 精確
 開頭相同
 完全相同

查詢範例說明: 書刊名關鍵字 輸入欲查詢之字詞全名或部份, 查詢範圍包括書刊名、作者、叢書名/標題。建議如全名是『不讓殘酷的神支配』一書, 輸入『殘酷』或『支配』均可快速查獲此書。不建議輸入『的神』或『不』, 這樣可能導致查詢筆數過多且耗費系統資源與頻寬。超過500筆僅列前500筆, 須請您縮小查詢範圍。若您是簡體字的用戶, 毋須將您的字轉成繁體, 本系統可自動簡繁對照。例如輸入『环境卫生』依然可查出『環境衛生』與『环境卫生』的相關資料。

- 選擇書目類型
- 全部館藏資料
 - 圖書資料
 - 視聽非書資料
 - 期刊資料
 - 電子資源

1 選擇欲查詢的資料類型

歷史熱門關鍵字

- 相關連接
- 二手圖書交換活動
 - K MOVIE雲端公播電影網
 - 圖書資源利用指引
 - 借還書服務
 - 電子圖書
 - SPSS校區網路授權軟體
 - 「我們都一樣」性別平等主題書展

熱門查詢

今日(8)	最夯瀏覽	昨日(11)
今日(1)	最夯預約	昨日(0)
今日(2)	最夯借閱	昨日(0)
今日(0)	最夯續借	昨日(1)

排行

瀏覽	借閱	預約
續借	評論	



**本館共有66筆
東野圭吾作品。**

查詢條列數:66 每頁:50 總頁數:2頁 當前第1頁

Back 查詢策略 檢視所選紀錄 加入我的書車 層面導覽

資料庫 = 全部館藏資料 延伸查詢

關鍵字 全部館藏資料 重新查詢 在結果中查詢

任意 精確 開頭相同 完全相同

◀首頁 ◀上一頁 下一頁▶ 尾頁▶ 1 轉到

題名	作者/出版者	出版年	資料類別	館藏地(已外借/總數)	索書號	瀏覽次數
1 瀕死的凝視	東野圭吾/皇冠文化	2025	圖書	總館 圖書館3F主題書車 藍標(0/1)	861.57 5641 114	2
2 和魔女共度的七天 =:Seven days	東野圭吾/臺灣角	2024	圖書	總館 圖書館3F主題書車 (1/1)	861.57 5641 101863/借出中	5
3 單戀	東野圭吾/皇冠文化出版有限公司	2023	圖書	總館 圖書館3F主題書車 藍標(0/1)	861.57 5641 112	33
4 秘密	東野圭吾,/皇冠文化	2023	圖書	總館 圖書館3F主題書車 藍標(0/1)	861.57 5641 112	33

此書本館有一本館藏, 已被借出, 可點選進入書目資料, 進行預約。

題名	和魔女共度的七天 =:Seven days he spent with the Laplace'switch/東野圭吾作;王蘊潔譯
並列題名	Seven days he spent with the Laplace's witch
其他題名	和魔女共度的7天 [chi]
資料類別	圖書
譯自	魔女と過ごした七日間 [jpn]
作者	東野圭吾 王蘊潔 譯
出版者	臺灣角川
出版年	2024[民113]
版本項	初版
稽核項	415面;21公分
分類號	861.57
語文別	chi

借出之圖書, 才可辦理預約



(Book Link)
(GoogleBook Link)

目前借出者應
還書日期

可點選“預約”
進入預約畫面。

查詢條列數:1 每頁:25 總頁數:1頁 當前第1頁

◀◀首頁 ◀ 上一頁 下一頁 ▶ 尾頁 ▶▶

登錄號	索書號	館藏地/館別	現況/異動日	館藏類別	預約	預約人數	借閱次數/天數	評論/回應
101863	861.57 5641 113	圖書館3F主題書車/ 總館	借出,2025-09-11到期	圖書	預約中(0)人 預約	0	5/159	0/0

預約需先“登入”
個人帳號密碼。

今日:128 昨日:96 累積:2855706 線上:1人

[Lib Home][Home]

登入



國立臺南護理專科學校

National Tainan Junior College of Nursing

圖書館館藏查詢系統

全部館藏 | 指定參考書 | 特色館藏 | 新書通報 | 場地/設備預約 | 學科導航 | 個人檔案

簡易查詢 | 分類法查詢 | 進階查詢 | 本次查詢歷史 | 我的查詢歷史 | 我的書車 | 協尋清單 | 書評/回應

以圖書館帳密登入

讀者登入



國立臺南護理專科學校

National Tainan Junior College of Nursing

圖書館

館藏查詢系統

證號:

密碼:

驗證碼:

教職員登入，調整以原證號前面補『00』方式，做為借閱證號
例如：原證號為 001者，將調整為『00001』做為新借閱證號。

輸入圖書館借書系統之帳號密碼

學生預設帳號為學號(不加s)
密碼為身分證字號(英文字母大寫)

共 1 人預約，為第一位預約者。

lib-search.ntin.edu.tw 顯示

請注意!您的預約順位是(1/1)

要預約請點選『確定』,否則請按『取消』

確定

取消

按“確定”確認預約。

完成線上預約，圖書回館時會以學校Email通知，並保留一週優先借閱權

lib-search.ntin.edu.tw 顯示

預約保存成功

確定

收到預約書通知時，請本人持學生證(或電子借閱證)親至圖書館櫃檯，告知工作人員有回館之預約書。

Back 查詢策略 檢視所選紀錄 加入我的書車 層面導覽



查詢策略: 書刊名/集叢名關鍵字 = 東野圭吾 AND 資料庫 = 全部館藏資料 延伸查詢

書刊名/集叢名關鍵字 全部館藏資料



重新查詢 在結果中查詢

任意 精確 開頭相同 完全相同

查詢條列數: 30 每頁: 50 總頁數: 1 頁 當前第 1 頁

◀◀ 首頁 ◀ 上一頁 下一頁 ▶ 尾頁 ▶▶

<input type="checkbox"/>	題名	作者/出版者	出版年	資料類別	館藏地(已外借/總數)	索書號	瀏覽次數
<input type="checkbox"/>	 預知夢	東野圭吾/皇冠文化	2020	圖書	總館 圖書館(1/1)	861.57 5641-49 109	6
<input type="checkbox"/>	 危險維納斯	東野圭吾/皇冠	2019	圖書	總館 圖書館3F主題書車 (0/1) 093218/在架上	861.57 5641-45	0
<input type="checkbox"/>	 沉默的遊行	東野圭吾/皇冠	2019	圖書	總館 圖書館(1/1)	861.57 5641-48 108	4

此書本館有一本館藏, 且在架上(未借出), 可於3樓主題書車區找到此書。



三樓主題書車區

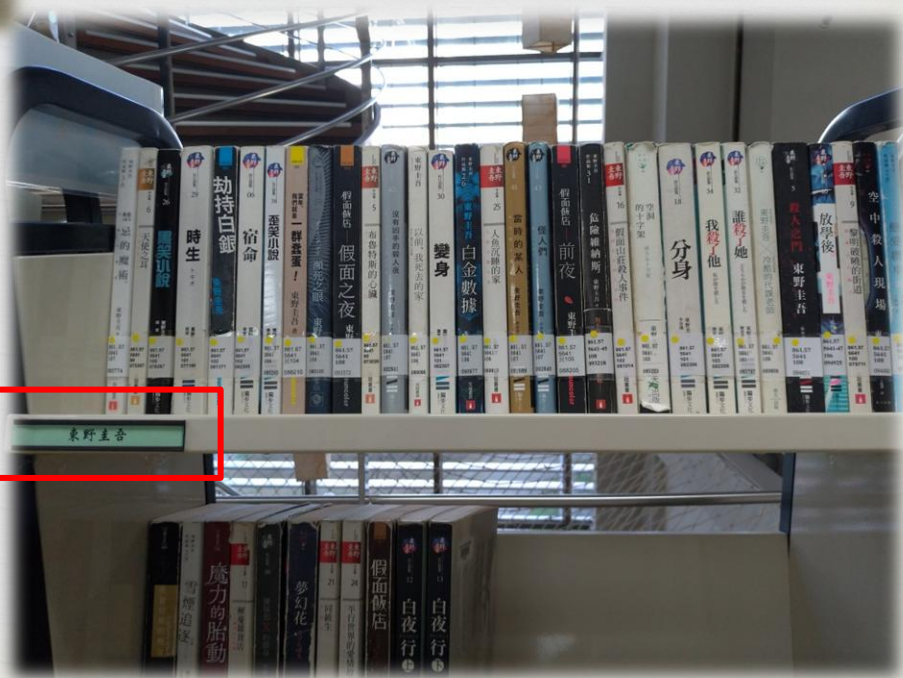

東野圭吾
作品專區

[Back](#)[查詢策略](#)[檢視所選紀錄](#)[加入我的書車](#)[層面導覽](#)

查詢策略: 書刊名/集叢名關鍵字 = 野蠻遊戲 AND 資料庫 = 全部館藏資料

延伸查詢



書刊名/集叢名關鍵字

全部館藏資料



重新查詢

在結果中查詢

 任意 精確 開頭相同 完全相同

查詢條列數: 4 每頁: 50 總頁數: 1 頁 當前第 1 頁

◀◀ 首頁 ◀ 前一頁 下一頁 ▶ 尾頁 ▶▶

在架上 (未借出), 可以"索書號"在視聽區找到該DVD。

屬多媒體視聽資料DVD

<input type="checkbox"/>	題名↓	傑克卡斯丹/威翰文創 授權公播	年↓	資料類別↓	館藏地(已外借/總數)↓	索書	瀏覽次數↓
 No Image	野蠻遊戲 : 全面晉級 Jumanji: The Next Level		2020	DD	總館 圖書館視聽區(0/1)	DD 987.83 2424:1	0
<input type="checkbox"/>						V05507/在架上	
 No Image	野蠻遊戲 [錄影資料]: 瘋狂叢林 = Jumanji: welcome to the jungle	卡斯丹 (Kasdan, Jake)/威翰文創	2017	DD	總館 圖書館視聽區(0/1)	DD 987.83 2147 2147:1	0
<input type="checkbox"/>							



二樓多媒體
視聽區

依照索書號
987.83/2424:1
找到該片DVD

視聽資料限館內使用
請持本人學生證到櫃檯登記後
方可使用

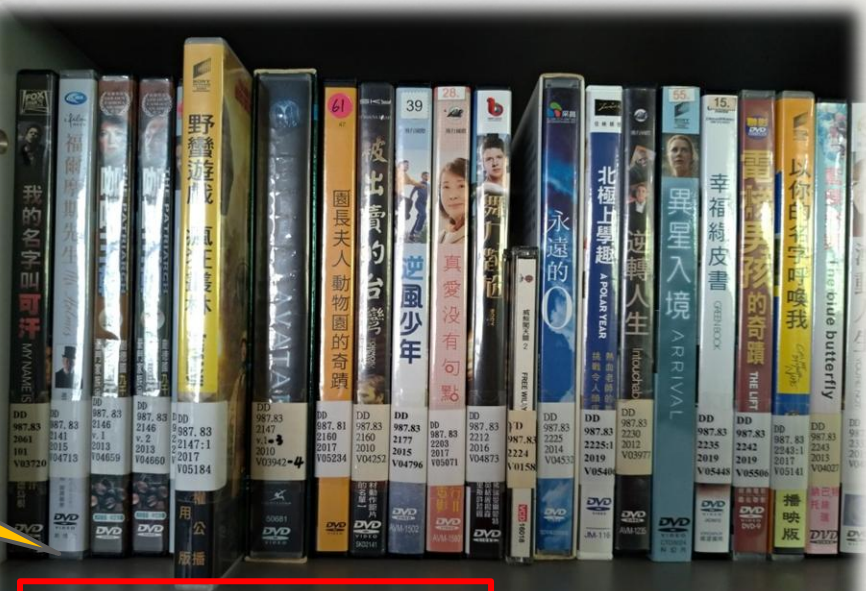

視聽 987.83(2000-2999)

987.83(2000-2999)

[Back](#)[查詢策略](#)[檢視所選紀錄](#)[加入我的書車](#)

查詢策略: 書刊名/集叢名關鍵字 = 美妝時尚 AND 資料庫 = 全部館藏資料

延伸查詢

書刊名/集叢名關鍵字

全部館藏資料

 任意 精確 開頭相同 完全相同

查詢條列數: 1 每頁: 50 總頁數: 1頁 當前第1頁

◀◀ 首頁 ◀ 上一頁 下一頁 ▶ 尾頁 ▶▶

當年度期刊置於2樓現刊區, 前一年度或更舊的期刊置於1樓過期期刊區

屬紙本期刊

總館 圖書館(0/4)
紙本期刊 總館 圖書館過期期刊區
(0/96)

<input type="checkbox"/>	題名↓	作者/出版者↓	出版年↓	資料類別↓	館藏地(已外借/總數)↓	書號↓	瀏覽次數↓
 No Image	美妝時尚VOCE	/尖端出版有限公司		紙本期刊	總館 圖書館(0/4) 總館 圖書館過期期刊區 (0/96)	100	0

二樓現期期刊區



一樓過期期刊區



當年度非當期刊
可外借2本,借期一週





國立臺南護理專科學校

National Tainan Junior College of Nursing

圖書館

館藏查詢系統

- 全部館藏
- 特色館藏
- 新書通報
- 場地/設備預約
- 學科導航
- 個人檔案

簡易查詢 | 分類法查詢 | 進階查詢 | 本次查詢歷史 | 我的查詢歷史 | 我的書車 | 書評/回應 | 圖書推薦

[Back](#) [查詢策略](#) [檢視所選紀錄](#) [儲存/e-mail](#) [加入我的書車](#)

查詢策略: 書刊名/集叢名關鍵字 = 蝴蝶朵朵 AND 資料庫 = 全部館藏資料 延伸查詢 ▾

書刊名/集叢名關鍵字 ▾ 全部館藏資料 ▾



重新查詢

在結果中查詢

任意 精確 開頭相同 完全相同

查詢條列數: 1 每頁: 50 總頁數: 1 頁 當前第 1 頁

◀◀ 首頁 ◀ 上一頁 下一頁 ▶ 尾頁 ▶▶

<input type="checkbox"/>	題名↓	作者/出版者↓	出版年↓	資料類別↓	館藏地(已外借/總數)↓	索書號↓	瀏覽次數↓
	蝴蝶朵朵	幸佳慧/字畝文化創意	2019	圖書	總館 圖書館(0/1)	859.6 4025-1	3
<input type="checkbox"/>	<div style="border: 2px solid yellow; padding: 5px; display: inline-block;"> <p>在架上 (未借出) 圖書, 可以" 索書號" 在書庫區找到該書。</p> </div>				<div style="border: 2px solid red; padding: 5px; display: inline-block;"> <p>094877/在架上</p> </div>		

至書庫區找書

依照標示至不同樓層書庫區找書



依照索書號找到書架位置



同主題書籍太多時,再依作者號細分



依索書號找書



859.6(2001-6999)

圖書館借還書櫃檯

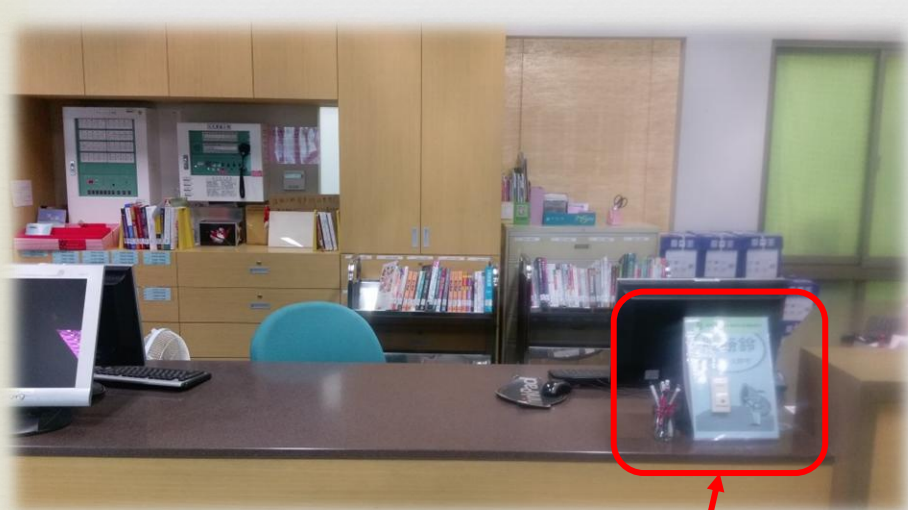

一般借還書櫃檯
無人在時, 請按**服務鈴**



圖書消毒滅菌機
可自行使用

文具用品區
自由使用,
請勿取走

還書日期確認

櫃檯旁公布欄

11學年度圖書期刊視聽逾期人數統計表

借閱類別	11月	12月	1月	2月	3月	4月	5月	6月
1								
2								
3								
4								
5								
6								
7								
8								
9								
10								
11								
12								
13								
14								
15								
16								
17								
18								
19								
20								
21								
22								
23								
24								
25								
26								
27								
28								
29								
30								
31								
32								
33								
34								
35								
36								
37								
38								
39								
40								
41								
42								
43								
44								
45								
46								
47								
48								
49								
50								
51								
52								
53								
54								
55								
56								
57								
58								
59								
60								
61								
62								
63								
64								
65								
66								
67								
68								
69								
70								
71								
72								
73								
74								
75								
76								
77								
78								
79								
80								
81								
82								
83								
84								
85								
86								
87								
88								
89								
90								
91								
92								
93								
94								
95								
96								
97								
98								
99								
100								

圖書/期刊/視聽逾期

逾期圖書資料以**傳借**為主。
(本館於110年5月6日起)

圖書館為培養學生法治素養，訂定有圖書逾期轉借規則，借閱圖書無法如期歸還時，可採取下列3種方式其中一種進行處理，罰款並非唯一選項，請讀者詳知，避免造成誤解。

1. 每冊每逾期一日停止借閱權利一天；
2. 進行「變額服務」（每逾期五天折罰服務一小時，未足一小時以一小時計算）；
3. 每冊每逾期一日課以滯留金新台幣伍元（限累計制）。

圖書資訊中心圖書組 敬啟

教室電影院公播大平台



平台上目前共230多部電影，以具教育意義、議題性強的片子為主，除了包含豐富的種類如國片、動畫片和國際的好萊塢，另也涵蓋多元主題，並設置專屬的主題標籤，絕對是老師及我們課堂上的好幫手！

2024/6/1(六) 啟用

希望“高橋人”看到樂開懷~

請下載 APP 使用 進館

到期日

借閱資料	讀者身份	月份	日期
圖書	教職員	10	1
	學生 退休老師	9	24
期刊	校友	9	18
	教職員 學生	9	10
視聽	教職員	9	18

借書完成，請自行留意應還書日期

館內各項措施及活動公告

未入館還書



未入館還書

可利用大樓門旁的**還書口**

歸還所借圖書

還書日為前一個開館日

以下資料請勿**投入**

1. 附有光碟之圖書
2. 無法投入之大型圖書



電子圖書使用

書刊名/集叢名關鍵字 ▾

全部館藏資料 ▾



重新查詢

在結果中查詢

任意
 精確
 開頭相同
 完全相同

查詢條列數:4 每頁:50 總頁數:1頁 當前第1頁

[◀首頁](#)
[◀上一頁](#)
[下一頁▶](#)
[▶尾頁▶▶](#)

<input type="checkbox"/>	題名 ▾	作者/出版者 ▾	出版年 ▾	資料類別 ▾	館藏地(已外借/總數) ▾	索書號 ▾	瀏覽次數 ▾
	你的善良必須有點鋒芒2	慕顏歌/采實文化	2019	圖書	總館	4401-1	0
<input type="checkbox"/>							
	你的善良必須有點鋒芒.2[[電子資源]]:如何聰明善良,才能讓你做個內心柔軟,但有骨氣的好人?	慕顏歌/采實文化	2019	電子資源			0
<input type="checkbox"/>							
	你的善良必須有點鋒芒:36則讓你有態度?不委曲,深諳世故卻不世故的世道智慧	慕顏歌/采實文化	2017	圖書	總館 圖書館(0/1)	192.1 4401 106	2
<input type="checkbox"/>							
	你的善良必須有點鋒芒[[電子資源]]:36則讓你有態度,不委曲,深諳世故卻不世故的世道智慧	慕顏歌/采實文化	2017	電子資源			0
<input type="checkbox"/>							

紙本圖書

圖書

電子圖書

電子資源



全部館藏 特色館藏 新書通報 場地/設備預約 學科導航 個人檔案

須先登入個人帳密

簡易查詢 | 分類法查詢 | 進階查詢 | 本次查詢歷史 | 我的查詢歷史 | 我的書車 | 書評/回應 | 圖書推薦

題名	你的善良必須有點鋒芒.2[[電子資源]]:如何聰明善良,才能讓你做個內心柔軟,但有骨氣的好人?/慕顏歌著
其他題名	如何聰明善良,才能讓你做個內心柔軟,但有骨氣的好人? [chi]
資料類別	電子資源
作者	慕顏歌著 華藝數位股份有限公司
出版者	采實文化
出版年	2019[民108]
稽核項	1冊:圖
語文別	chi
標題	1、生活指導 2、修身
附註	系統需求:網頁瀏覽器或iRead eBook 資料形式:文字 檢索形式:電子書服務平台
資源連接	點擊此處查看iRead eBook華藝電子書



(Book Link)
(GoogleBook Link)

本館相似書目還有以下
相似度 100% 75% 50% 25%

點選此處, 直接連結電子書平台



學校IP範圍內

國立台南護理專科學校，您好

熱門關鍵字：肺炎、天下文化、張曼娟、東美出版

圖書館全部書籍 ▾

全部欄位 ▾

查詢

進階查詢

書籍分類

▶ 商管·財經 (153)

▶ 多媒體電子書 (106)

▶ 文學·小說 (231)

▶ 設計·藝術 (67)

▶ 生活 (784)

▶ 圖文·漫畫 (17)

▶ 科普 (34)

▶ 人文 (96)

▶ 社科 (163)

▶ 親子·童書 (55)

首頁 > 書籍詳目頁



請用Airiti Reader APP掃描



你的善良必須有點鋒芒2：如何聰明善良，才能讓你做個內心柔軟，但有骨氣的好人？

作者：慕顏歌 (著)

學科分類：倫理學

書籍分類：勵志；心理學

出版社：采實文化事業股份有限公司

出版地：台灣

出版日期：2019

語文：繁體中文

ISBN/識別號：9789865070359

可使用：2人

線上閱讀中：0人

下載閱讀中：0人

借閱天數：14天

▶ 線上看

▶ 借書



0 人評分過此書

可直接開啟電子書閱讀(網路持續連線)

華藝電子書APP使用說明

至Google Play下載安裝Airiti
Reader (校園網路範圍內)

以圖書館帳號密碼登入

註冊個人會員並進行驗證

開始使用華藝電子書APP
(不限校園內)

詳細操作方式請參見 [iRead eBook華藝電子書](#)

個人檔案管理



借閱紀錄查詢、續借設定、預約查詢

圖書推薦、討論室預約申請

至圖書館(<https://secr.ntin.edu.tw/lib>)網頁 點選“查詢檢索”->個人資料查詢

國立臺南護理專科學校

NATIONAL TAINAN JUNIOR COLLEGE OF NURSING

圖書服務

認識圖資中心

圖書服務

資訊組

常見問題

表單下載



- 圖書逾期怎麼辦!?
- 投稿&查證
- Turnitin論文比對
- Primal Pictures
解剖學資料庫
- SPSS校園網路
授權軟體
- 校外連結設定

查詢檢索

館藏查詢

- 館藏查詢
- 新書通報
- 指定參考書查詢
- 特色館藏查詢

個人資料查詢

- 個人資料查詢

數位館藏 - 電子資源

- 資料庫
- 電子期刊

數位館藏 - 學位論文

- 臺灣博碩士論文知識加值系統
- CITD 中文學術論文全文資料庫

- 性別主流化
圖書資源
- 智慧財產宣言
圖書資源
- 教學實踐研究計畫
成果報告

登入個人帳號密碼

讀者登入



國立臺南護理專科學校

National Tainan Junior College of Nursing

圖書館

館藏查詢系統

證號:

請輸入帳號

密碼:

請輸入密碼

驗證碼:

ptp8

登入

教職員登入，調整以原證號前面補『00』方式，做為借閱證號
例如：原證號為 001者，將調整為『00001』做為新借閱證號。

學生預設帳號為學號(不加s)
密碼為身分證字號(英文字母大寫)



國立臺南護理專科學校

National Tainan Junior College of Nursing

圖書館

館藏查詢系統

- 全部館藏
- 指定參考書
- 特色館藏
- 新書通報
- 場地/設備 預約
- 學科導航
- 個人檔案

可查詢個人借閱、預約狀況, 並修改個人資料

- 個人借閱狀況
- 個人資料管理
- 本次查詢歷史
- 我的查詢歷史
- 我的書車
- 協尋清單
- 收信紀錄
- 書評/回應
- 圖書推薦

- 預約狀況
- 借閱狀況
- 我的學科服務
- 繳款紀錄
- 入出館紀錄
- 點數兌換紀錄

書目類型: ALL ▾ 目前借閱 ▾ 年 / 月 / 日 ☐ ~ 年 / 月 / 日 ☐ 檢索 匯出

類型	等級	可借	已借
圖書	02	20	2
非書	01	5	0
期刊	01	2	0

目前個人借閱數量

選擇欲續借圖書後, 點選"續借", 可辦理續借(不含逾期及已被預約圖書)

查詢條列數:2 每頁:100 總頁數:1頁 當前第1頁

◀◀首頁◀ 上一頁 下一頁 ▶▶尾頁▶▶

類型	登錄號	題名	附件	索書號	館藏類別	借出日期	應還日期	已續/預約	續借 <input type="checkbox"/> (全選)
圖書	102074	多謝款待:那些愛與被愛的煙火氣		863.55 1164 113	圖書	2025-08-14 11:31	2025-09-11 23:59	0/0	<input type="checkbox"/>
圖書	101863	和魔女共度的七天 =:Seven days he spent with the Laplace'switch		861.57 5641 113	圖書	2025-08-14 10:29	2025-09-11 23:59	0/0	<input type="checkbox"/>

查詢條列數:2 每頁:100 總頁數:1頁 當前第1頁

◀◀首頁◀ 上一頁 下一頁 ▶▶尾頁▶▶

[續借](#)
[續借](#)

書籍無法續借時，會告知可進行續借之日期

lib-search.ntin.edu.tw 顯示

續借失敗

[101863]可續借日期未到!

到期前 7天可辦理續借

可以開始續借時間:[2025-09-04]

確定

有人預約無法續借時，會提醒告知

lib-search.ntin.edu.tw 顯示

續借失敗

登錄號[080720]有預約

確定

續借成功，請記下應還書日期

lib-search.ntin.edu.tw 顯示

續借成功

[102074]續借操作成功 應還日期為2025-09-17 23:59:00!

確定



國立臺南護理專科學校

National Tainan Junior College of Nursing

圖書館館藏查詢系統

不得使用危害國家資通安全產品(不得使用大陸廠牌資通訊產品) 不得使用危害國家資通安全產品(不得使用大陸廠牌資通訊產品)

全部館藏 指定參考書 特色館藏 新書通報 場地/設備預約 學科導航 個人檔案

個人借閱狀況 | 個人資料管理 | 本次查詢歷史 | 我的查詢歷史 | 我的書車 | 協尋清單 | 收信記錄 | 書評/回應 | **圖書推薦**

預約狀況 借閱狀況 我的學科服務預約 繳款紀錄 入出館記錄 點數兌換記錄

書目類型: ALL 目前借閱 年/月/日 ~ 年/月/日 檢索 匯出

類型	等級	可借	已借
圖書	02	20	13
非書	01	5	0
期刊	01	2	0

點選"圖書推薦" 進入薦購頁面

查詢條列數:13 每頁:100 總頁數:1頁 當前第1頁

◀◀首頁

續借

類型	登錄號	題名	索書號	館藏類別	借出日期	應還日期	已續/預約	<input type="checkbox"/> (全選)
圖書	098030	來自星星的小偵探	863.59 8731 106 v.1	圖書	2024-08-27 14:46	2024-09-24 23:59	0/0	<input checked="" type="checkbox"/>
圖書	101276	寫給小學生看的AI課:看故事,輕鬆搞懂AI人工智慧	523.38 4434 112	圖書	2024-08-27 14:46	2024-09-24 23:59	0/0	<input checked="" type="checkbox"/>
圖書	099445	仙人掌女孩	874.59 3044 111	圖書	2024-08-27 14:46	2024-09-24 23:59	0/0	<input checked="" type="checkbox"/>
圖書	101286	世界中的孩子.5,為什麼會有權利與平等?	571.92 4412 111 v.5	圖書	2024-08-27 14:46	2024-09-24 23:59	0/0	<input type="checkbox"/>



全部館藏 特色館藏 新書通報 場地/設備 預約 學科導航 個人檔案

個人借閱狀況 | 個人資料管理 | 本次查詢歷史 | 我的查詢歷史 | 我的書車 | 收信記錄 | 書評/回應 | 圖書推薦

1

點選" 我要推薦"

我要推薦

我的推薦(1)

輸入ISBN或書名後，可點選NBInet或三民書局，讓系統搜尋自動帶入書目資料。

2

輸入欲推薦圖書之書目資料

*ISBN/ISSN:

*書名/刊名(journal title):

*作者(Author):

*出版者(Publisher):

出版年(Year): (例:2020)

價格(Price): (例:98.60)

3

點選" 推薦館方購買" 送出推薦購資料

推薦館方購買

全部清除

1.因經費有限
每人每年以不超過5本為限
2.書目資料不完整者
將不予採購

送出薦購圖書(期刊)資料

lib-search.ntin.edu.tw 顯示

請注意:您的推薦採訪組將納入採購的參考,
實際購買與否得視本館採購政策適時調整,
後續處理狀況會經由email通知,確定要推薦嗎?

確定

取消

按“確定”確認
送出薦購資料

薦購資料若為本館
已有之館藏,系統
會自動查核並告知

lib-search.ntin.edu.tw 顯示

已有館藏

確定

查看個人推薦圖書(期刊)清單

今日:8 昨日:60 累積:2799379 線上:1人

[Lib Home][Home]

圖資中心

您好 [登出]



國立臺南護理專科學校

National Tainan Junior College of Nursing

圖書館館藏查詢系統

不得使用危害國家資通安全產品(不得使用大陸)

全部館藏 指定參考書 特色館藏 新書通報 場地/設備預約 學科導航 個人檔案

個人借閱狀況 | 個人資料管理 | 本次查詢歷史 | 我的查詢歷史 | 我的書車 | 協尋清單 | 收信記錄 | 書評/回應 | 圖書推薦

我要推薦 **我的推薦(2)**

ALL

查詢條列數:2 每頁:30 總頁數:1頁 當前第1頁

◀◀ 首頁 ◀ 上一頁 下一頁 ▶ 尾頁 ▶▶

點選“我的推薦”，
可查看已推薦之圖書
及目前處理狀態

書刊名	作者	出版者	出版年	價格	推薦類型	ISSN/ISBN	推薦時間	處理狀態
光之手—人體能量場療癒全書	芭芭拉·安布藍能	橡樹林				9789865613020	2020-12-01 10:31	已驗收
從今天開始，請用左手吃飯：15個提升思考、工作、溝通與社交力的有效方法	羅希特·巴加瓦	天下文化	2019	315.00		9789864796281	2020-06-02 19:31	已驗收

新購圖書進館後，將於館內展示二週，展示期間不得外借，展示期滿，將以Email通知薦購者，於一週內到館借閱，逾期則取消其優先借閱權。

討論室預約申請(1)

須先登入個人帳密

今日:8 昨日:60 累積:2799379 線上:1人

[Lib Home][Home]

圖資中心

您好 [登出]



國立臺南護理專科學校

Nursing

圖書館 館藏查詢系統

點選「場地/設備」預約

1

不得使用危害國家資通安全產品(不得使用大陸廠牌資通訊產品) 不得使用危害國家資通安全產品

全部館藏 指定參考書 特色館藏 新書通報 場地/設備預約 學科導航 個人檔案

場地/設備預約 | 本次查詢歷史 | 我的查詢歷史 | 我的書車 | 協尋清單 | 書評/回應 | 圖書推薦

場地/空間 預約清單(0) 使用中(0)

設備 預約清單(0) 使用中(0)

2

·DISC討論室(3)

·RESE研究小間(2)

選擇“ DISC討論室”

討論室預約申請(2)

今日:8 昨日:60 累積:2799379 線上:1人

[Lib Home][Home]

圖資中心

好 [登出]



國立臺南護理專科學校

National Tainan Junior College of Nursing

圖書館館藏查詢系統

(不得使用大陸廠牌資通訊產品) 不得使用危害國家資通安全產品(不得使用大陸廠牌資通訊產品) 不得使用危害國家資通安全產品(不得使用大陸廠牌資通訊產品)

全部館藏 指定參考書 特色館藏 新書通報 場地/設備 預約 學科導航 個人檔案

場地/設備 預約 | 本次查詢歷史 | 我的查詢歷史 | 我的書車 | 協尋清單 | 書評/回應 | 圖書推薦

Back 查詢策略 檢視所選紀錄 儲存/e-mail 加入我的書車

查詢策略:特藏類別 =DISC討論室 AND 資料庫 =全部館藏資料 延伸查詢

關鍵字 全部館藏資料 重新查詢 在結果中查詢

任意 精確 開頭相同 完全相同

查詢條列數:1 每頁:50 總頁數:1頁 當前第1頁

◀◀首頁 上一頁 下一頁 尾頁▶▶

<input type="checkbox"/>	題名↓	作者/出版者↓	出版年↓	資料類別↓	館藏地(已外借/總數)↓	索書號↓	瀏覽次數↓
<input type="checkbox"/>	10人討論室 [場地空間] 不提供海報製作使用 不得使用危害國家資通安全產品(不得使用大陸廠牌資通訊產品)			DISC討論室	總館 圖書館(0/2)	DISC討論室	584

點選「10人討論室」

討論室預約申請(3)

今日:9 昨日:60 累積:2799380 線上:1人

[Lib Home][Home]

圖資中心

訂好 [登出]



國立臺南護理專科學校
National Tainan Junior College of Nursing

圖書館館藏查詢系統

不得使用危害國家資通安全產品(不得使用大陸廠牌資通訊產品) 不得使用危害國家資通安全產品(不得使用大陸廠牌資通訊產品)

全部館藏 指定參考書 特色館藏 新書通報 場地/設備 預約 學科導航 個人檔案

場地/設備 預約 | 本次查詢歷史 | 我的查詢歷史 | 我的書車 | 協尋清單 | 書評/回應 | 圖書推薦

Back 簡目格式 CMARC MARC21

題名 10人討論室 [場地空間] 不提供海報製作使用 不得使用危害國家資通安全產品(不得使用大陸廠牌資通訊產品)

其他題名 討論室

資料類別 場地空間

語文別 chi

附註 本校教職員工生均得依本規則向本館提出申請借用
使用人需達5人(含)以上始得申請,並以達10人使用為限
請遵守本館入館閱覽相關規定,並配合本館開館時間使用
每人每次預約以一個時段為限,每時段使用時間不得超過4小時
寒暑假期間,中午12時至下午1時30分不提供借用申請

資源連接 討論室使用規則

分析題名 討論室

書目封面



點選「預約」進入

查詢條列數:2 每頁:25 總頁數:1頁 當前第1頁

◀◀ 首頁 ◀ 上一頁 下一頁 ▶ 尾頁 ▶▶

登錄號	索書號	館藏地/館別	現況/異動日	館藏類別	預約	預約次數	借閱次數/天數	評論/回應
DD1001	DISC討論室	圖書館/總館	在架上/2024-06-18	DISC討論室	預約中(0)人 預約	277	190/3	0/0
DD1002	DISC討論室	圖書館/總館	在架上/2024-06-17	DISC討論室				

進行討論室預約申請(1)

全部館藏 指定參考書 特色館藏 新書通報 場地/設備 預約 學科導航 個人檔案

場地/設備 預約 | 本次查詢歷史 | 我的查詢歷史 | 我的書車 | 協尋清單 | 書評/回應 | 圖書推薦

預約標的: DD1001 ▾ 索書號: DISC討論室

申請使用時段: 2025/08/14 📅 13:30 ▾ 至 2025/08/14 📅 13:40 ▾ 列印預約憑單 學科服務預約 [Back](#)

他人預約 關閉 我的預約 借出中 2025/08/14 📅 查看

選擇欲查看之時段

先將頁面往下滑動至預約時間表，查看目前被預約情形

預約物件: 10人討論室 [場地空間] 不提供海報製作使用 不得使用危害國家資通安全產品(不得使用大陸廠牌資通訊產品)

DD1001/ (每小格10分鐘)

	2025-08-14	2025-08-15	2025-08-16	2025-08-17	2025-08-18	2025-08-19	2025-08-20
	THU	FRI	SAT	SUN	MON	TUE	WED
09:00							
10:00							
11:00							
12:00							

進行討論室預約申請(2)

全部館藏 指定參考書 特色館藏 新書通報 場地/設備 預約 學科導航 個人檔案
場地/設備 預約 | 本次查詢歷史 | 我的查詢歷史 | 我的書車 | 協尋清單 | 書評/回應 | 圖書推薦

預約物件:	10人討論室 [場地空間] 不提供海報製作使用 不得使用危害國家資通安全產品(不得使用大陸廠牌資通訊產品)	<p>本校教職員工生均得依本規則向本館提出申請借用 使用人需達5人(含)以上始得申請，並以達10人使用為限 請遵守本館入館閱覽相關規定，並配合本館開館時間使用 每人每次預約以一個時段為限，每時段使用時間不得超過4小時 寒暑假期間，中午12時至下午1時30分不提供借用申請</p> <p>討論室使用規則</p> <p>可參考相關 使用規則</p>
特藏號:	DISC討論室:DISC討論室	
所在館:	總館/圖書館	
開放時段:	星期日(不開放) 星期一(09:00~19:50) 星期二(09:00~19:50) 星期三(09:00~19:50) 星期四(09:00~19:50) 星期五(09:00~19:50) 星期六(不開放)	
預約標的最長可使用:	4小時	
最多可預約件數:	1 (已申請0件) 同日最多可預約: 1 次	
預約保留時間:	15分鐘(未check in則自動取消)	
可預約日期區段:	2025-08-14~2025-08-28	本區間休館日期: 2025-08-16[SAT] 2025-08-17[SUN] 2025-08-23[SAT] 2025-08-24[SUN]
預約標的:	DD1001 索書號:DISC討論室	本區間標的不外借時段: None 本區間特殊開放時段: None
申請使用時段:	2025/08/1 <input type="text" value="13:30"/> 至 2025/08/1 <input type="text" value="13:40"/> <input type="checkbox"/> 列印預約憑單 <input type="checkbox"/> 學科服務預約 <input type="button" value="確定預約"/>	選擇欲預約之 日期及時段

[Back](#)

查看個人預約狀況

今日:62 昨日:106 累積:2853078 線上:1人

[Lib Home][Home]

圖資中心

您好 [登出]



1

點選“個人檔案”

個人檔案

2

選擇“預約狀況”

預約狀況

書目類型: ALL 有效預約 年 / 月 / 日 ~ 年 / 月 / 日 檢索 預約靜止 協尋

(註:超過等待期限仍未入館者本預約會自動取消)

查詢條列數:1 每頁:25 總頁數:1頁 當前第1頁 首頁 上頁 下頁 尾頁

類型	題名	冊次號	年代號	資料類別/館藏地	預約日期	入館日期/使用時段	保留日期	等待期限	取消/取書館
非書	10人討論室 [場地空間] 不提供海報製作使用 不得使用危害國家資通安全產品(不得使用大陸廠牌資通訊產品)			場地空間 (總館/圖書館)	2025-08-14 13:39:18	2025-08-15 13:30~ 2025-08-15 16:00	2025-08-15 13:45	修改	(總館)取消 列印憑單

3

可查看已完成預約之圖書資料或場地/設備

- 1.預約使用當日請持本人學生證(或電子借閱證),準時至圖書館櫃檯辦理借用。
- 2.使用完畢,請關閉所有電源,至圖書館櫃檯辦理歸還。

個人資料修改(Email及密碼等)

今日:16 昨日:20 累積:1972 線上:1人

[Lib Home][Home]

圖書中心

您好 [登出]

1

點選“個人資料管理”

全部館藏

特色館藏

新書通報

場地/設備預約

學科導航

個人檔案

個人借閱狀況

個人資料管理

本次查詢歷史

我的查詢歷史

我的書車

收信記錄

書評/回應

圖書推薦

2

證號: 052 (教職員)

原始密碼: 修改密碼

新密碼:

確認新密碼:

E_mail(1): lana@ntin.edu.tw

E_mail(2):

手機(1):

手機(2):

聯絡電話: 06-2110521

確定

借閱集點剩餘點數: 0 完成借還方可累積點數 [查看](#)

我要訂閱的書評作者: 在本系統發表心得或評論的讀者,多個','分隔

我要訂閱的出版者: 到館新書且符合的出版者,多個','分隔

我要訂閱的作者: 到館新書且符合的作者,多個','分隔

可設定常用Email, 或更改個人密碼

其他設施使用

- ❧ 8套多媒體電腦可供登記借用欣賞影片
- ❧ 9臺電腦工作站作為資料檢索使用
打印報告請至圖資大樓5樓電腦教室
- ❧ 資料檢索列印，可選用一卡通、悠遊卡、Line Pay、Google Pay或信用卡等多元支付方式。
收費標準：
A4黑色每頁1.5元，彩色每頁6元
B4黑色每頁1.5元

禁止不法影印、下載及散布不法軟體

線上影音學習



Kmovie雲端公播電影網

教室電影院公播大平台

刷刷電影院

教育有聲雲(有聲書)

至圖書館 (<https://secr.ntin.edu.tw/lib>) 網頁 點選 數位學習→Kmovie雲端公播電影網→開始觀看



右上角顯示校名

電影分類

- 家庭教育
- 人權教育
- 性別平等教育
- 品德教育
- 生命教育
- 能源教育
- 環境教育
- 科技教育
- 海洋教育
- 法治教育
- 資訊教育



跳痛之旅
劇情 喜劇



海洋奇緣2
卡通動畫 冒險 奇幻 音樂劇
兒童親子

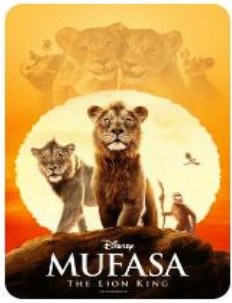

獅子王：木法沙
卡通動畫 動作 冒險 音樂劇
兒童親子



到我們為止
劇情 愛情

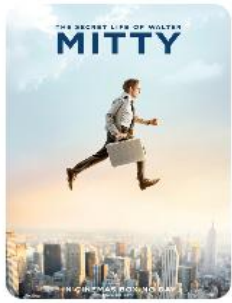

白日夢冒險王
劇情 喜劇 動作冒險 小說改編



超難搞先生
深度品味 诙谐喜劇 小說改編



沒有翅膀的天使



惡棍英雄：死侍



死侍2



魔法滿屋



永恆族



冰原歷險記

可於校園網路範圍內，不受時間限制，觀賞影片

至圖書館 (<https://secr.ntin.edu.tw/lib>) 網頁 點選 數位學習→教室電影院公播大平台→開始觀看

最新電影

看全部

右上角顯示
校名



復仇之狼
西班牙語配音 | 輔15級



恁阿嬤cut好
菲律賓語配音 | 輔15級



最後的冠軍
英語配音 | 輔12級



烈火焚身
法語配音 | 輔12級



斷網
中文、粵語配音 | 輔12級



環保小遊俠
法語配音 | 保護級

山海之間 (8/1 原住民族日)



可於校園網路範圍內，不受時間限制，觀賞最新熱門影片

右上角若未顯示校名，直接點選「註冊 / 登入」

直接點選

註冊/登入

所有分類

所有影片

國片

亞洲片

歐美片

紀錄片

動畫片



最新電影

[看全部](#)



點選「IP自動登入」

直接點選

IP 自動登入

IP 自動登入

若您的 IP 符合館內設定，不用輸入帳號密碼即可由此登入。

視界帳號密碼登入

帳號

請輸入4-15字數字或英文

密碼

請輸入8-40字英文與數字密碼

[忘記密碼](#)

登入

[還沒有帳號？](#)

校外可透過設定Proxy，連線使用

至圖書館 (<https://secr.ntin.edu.tw/lib>) 網頁 點選 數位學習→刷刷電影院

iVideo 教育影音公播網

搜尋影片名稱及簡介



右上角顯示
校名

國立臺南護理專科學校 您好 | 登入 | 繁體中文

刷刷100



動作類

紀錄片類

驚悚類

動畫類

幕前幕後：

范克萊本鋼琴大賽

11/8 全球首映

刷刷100 > 紀錄片類

幕前幕後：范克萊本鋼琴大賽

榮耀之路

For My Country

刷刷100 > 劇情類

榮耀之路

野火
蔓延時

刷刷100 > 劇情類

野火蔓延時

七月返歸

刷刷100 > 劇情類

七月返歸

可於校園網路範圍內，不受時間限制，觀賞最新熱門影片

至圖書館 (<https://secr.ntin.edu.tw/lib>) 網頁 點選 數位學習→教育有聲雲(有聲書)

尚儀教育有聲雲
SunnyAudios Library

最多可輸入三個關鍵詞(空白隔開) 🔍

智慧推薦

網站導覽 | 簡中 | 繁中 | 關於 | 操作說明

瀏覽已購書單 | 我的書房

國立臺南護理專科學校, 您好

右上角顯示
校名

▶ 有聲書籍

⋮

🏠 > 有聲書籍 > 小說

小說

小說

兒童文學

民間文學

商業經濟

文學

心理勵志

親子教養

自然科普

醫療保健

生活

人文社科

▶ 有聲課程



小婦人

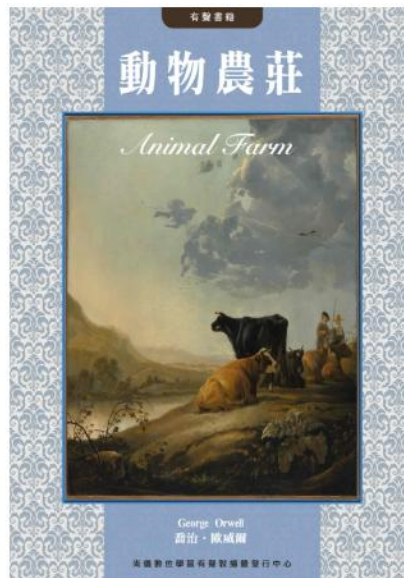

動物農莊

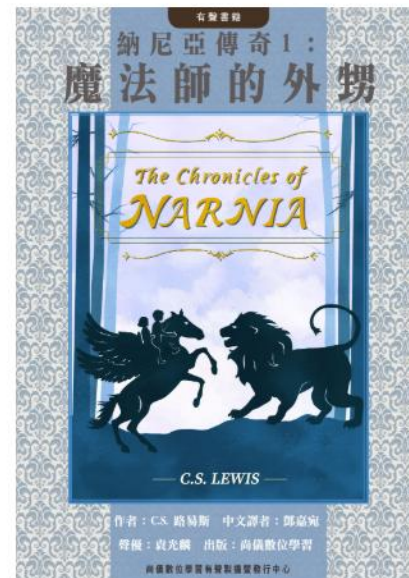

納尼亞傳奇1：魔法師的外甥

可於校園網路範圍內，不受時間限制，聆聽經典文學著作

查找期刊文獻

至圖書館(<https://secr.ntin.edu.tw/lib>)網頁 點選“查詢檢索” -> 數位館藏下之“電子資源總覽”

[南護首頁](#) | [回圖書中心首頁](#) |



國立臺南護理專科學校

NATIONAL TAINAN JUNIOR COLLEGE OF NURSING

圖書服務

[認識圖書中心](#)

[圖書服務](#)

[資訊組](#)

[常見問題](#)

[表單下載](#)



[圖書逾期怎麼辦!?](#)

[投稿&查證](#)

[Turnitin論文比對](#)

[Primal Pictures
解剖學資料庫](#)

[SPSS校園網路
授權軟體](#)

[校外連結設定](#)

查詢檢索



館藏查詢

- 館藏查詢
- 新書通報
- 指定參考書查詢
- 特色館藏查詢



個人資料查詢

- 個人資料查詢



數位館藏
-電子資源

- 電子資源總覽



數位館藏
-學位論文

- 臺灣博碩士論文知識加值系統

[性別主流化
圖書資源](#)

[智慧財產宣言
圖書資源](#)

[教學實踐研究計畫
成果報告](#)



熱門資源

題名	次數
教室電影院公播大平台	8
K MOVIE雲端公播電影網	7
EBSCO CINAHL Plus with F T護理學全文資料庫	7
Journals 學術期刊資料庫 (原 Airiti library華藝線上圖書館 : CEPS)	5
Sociology Collection社會學 研究套裝	4

主題

綜合
人文學
醫藥衛生

資料庫名稱 ▾ 華藝

所有欄位 全部 中文 英文

資料庫名稱

資源描述 B C D E F G H J K M N O P S T U W

語言 ▾

主題

可以資料庫名稱、語言、主題查找本校可用資源

1

資源名稱 Journals 學術期刊資料庫 (原 Airiti library華藝線上圖書館 : CEPS)

連結 [點我連結](#)

資源簡述 收錄期刊主要為臺灣及中國大陸出版的學術期刊文獻，另有部分美國、香港、馬來西亞等國出版之優良中英文學術期刊。

語言 中文

主題 人文學、基礎與應用科學、醫藥衛生、生物農學、工程學、社會科學

點選連結即可開始使用

2

資源名稱 Journal Citation Reports期刊排名資料庫

學校IP範圍內

您好！國立臺南護理專科學校

IP:120.114.220.22

 airiti Library

登入



新冠肺炎



進階查詢

查詢歷史



直接輸入欲
查詢的主題
關鍵字

主題瀏覽

帕運登場，和華藝一起認識帕拉林匹克運動會！

文章類型

- 期刊論文 (37,245)
- 會議論文 (716)
- 學位論文 (1,885)

出版日期

- 近一年 (628)
- 近五年 (39,780)
- 近十年 (39,845)
- 自訂範圍

起始年 至 迄止年

設定出版時間範圍

學科分類

語言

國家/地區

核心期刊索引

● 期刊

新冠肺炎確診病人與肌少症

楊榮森

《健康世界》 548期 (2022 / 08) Pp. 8-10

8http://www.health-world.com.tw醫學新知 ▼**新冠肺炎**確診病人，病毒攻擊細胞後，出現細胞激素風暴(cytokine storm)，導致現症狀，超過12週，無其他特定病因，且持續超過2個月，可能發生**新冠肺炎**的急性後遺症，俗稱「長新冠」、「慢性新冠」、「**新冠肺炎**綜合症候群」...

↓ 全文下載

可依據文章類型、出版日期、學科等縮小查詢範圍

● 期刊

兒童於新冠肺炎的臨床症狀

陳伯彥(Po-Yen Chen)

《醫療品質雜誌》 15卷1期 (2021 / 01) Pp. 90-91

(2021年1月)Journal of Healthcare Quality 15(1): 90-91, 2021 January兒童於**新冠肺炎**的臨床症狀 /199457952021011501017**新冠肺炎** (COVID-19或SARS-CoV-2)源起於中國武漢，不管這全新的病毒是如何冒出來的，隨著旅遊與中國的奏通，迅速...

↓ 全文下載

選擇欲下載之期刊文獻

● 期刊

企業因應新冠肺炎之人力管理

陳佑寰

《會計研究月刊》 413期 (2020 / 04) Pp. 95-99

95www.accounting.org.tw 2020 / 04 會計研究月刊企業因應**新冠肺炎**之人力管理**新冠肺炎**蔓延至許多國家，臺灣企業亦面臨許多困難。本文將從企業內部人力管理的角度，詳述相關規定，尋求員工權益與企業發展的平衡點，度過難關。■ 陳佑寰 / 律師**新冠肺炎**是今 (2020) 年震驚全球的黑天鵝事...

↓ 全文下載

↓ 全文下載



兒童於新冠肺炎的臨床症狀

按確定
即完成全文下載

確定

取消

ry兒童於
國武漢，

校外連線服務

[Home](#)

若忘記密碼，
請攜帶學生證，
親洽圖資大樓
五樓－資訊組

注意事項

請定期更新電子郵件密碼, 以避免無法正常使用校外連線功能

服務宗旨

為便利本校教職員工、在學學生由校外連線利用本校電子資源，特提供本服務。

服務對象

本校教職員工、在學學生。

使用方法

透過Proxy(網頁代理伺服器)設定連線使用：

1.因安全考量，本校Proxy一律使用安全連線進行身分驗證，但是IE不支援此一機制。

Chrome瀏覽器會因為個人電腦或個人筆電作業系統更新, 而無法充分支援使用, 故本校 Proxy 建議使用 FireFox 瀏覽器。

2.若 Proxy 設定正確，在瀏覽須認證的電子資源網站時，將會跳出身分驗證的對話框，此時請輸入學校email的帳號及密碼。

學生預設帳號為s+學號，密碼為身分證字號+(半形)逗號(英文字母大寫)

3.通過認證即可開始使用電子期刊或資料庫。

設定方式 -- windows 10

設定方式 -- windows 7

設定方式 -- MAC

安裝 -- FireFox 瀏覽器

請依作業
系統選擇
設定方式

與單一系
統登入帳
密相同

其他事項說明

1.本項服務僅限在校之教職員工生使用，請勿將您的帳號借給他人使用，休學之學生無法使用此項服務，如有需要，請到館使用。

2.平時上網或瀏覽其它網站時請將瀏覽器的Proxy代理伺服器設定取消，以加快您瀏覽器的效率。

3.本校教職員工生在校內上網使用圖書館電子資源請勿設定代理伺服器。

4.VPN因資安考量，目前僅限教職員於校外有特殊狀況時使用。

其它圖書館資源



至圖書館(<https://secr.ntin.edu.tw/lib>)網頁 點選” 相關連結” -> 區域圖書資源共享服務平台

南護理專科學校

NAN JUNIOR COLLEGE OF NURSING

圖書服務

心

圖書服務

資訊組

常見問題



圖書逾期怎麼辦!?

投稿&查證

Turnitin論文比對

Primal Pictures
解剖學資料庫

SPSS校園網路
授權軟體

校外連結設定

相關連結

- 教育部技專校院共用性電子資源
- 區域圖書資源共享服務平台
- 區域教學資源中心
- 中華圖書資訊館際合作協會
- CONCERT
- 智財局著作權主題網
- 校園著作權百寶箱

性別主流化
圖書資源

智慧財產宣言
圖書資源

教學實踐研究計畫
成果報告

115年停止
此項服務



圖書代借代還服務

Interlibrary Borrow-
Returning Service

提供讀者線上申請，並可於
所屬圖書館取書還書，無須
親自到他館辦理。

適用學校



虛擬館際借書證服務

Virtual Library Card
Service

提供讀者線上申請，並可持
個人證件及虛擬借書證至各
合作學校辦理圖書借閱。

適用學校



二手書服務

Used Book Service

提供讀者線上進行二手書刊
登及找查等資訊交流。

適用學校



雲端電子書

Regional Cooperation
Platform E-book Service

提供讀者線上借閱電子資
源，可於個人電腦、平板電
腦及行動載具進行閱讀。

代借代還

虛擬借書證

二手書服務

雲端電子書

精選實體圖書

活動看板

讀者專區

[圖書代借代還申請](#) | [服務規範](#) | [各校逾期滯還金](#) | [適用學校](#) | [統計資料](#)

您所屬學校

D4國立臺南護理專科學校

帳號 052

密碼

請輸入所屬館查詢借閱記錄之帳號

登入 [忘記密碼?](#)

選擇所屬學校，輸入本館帳號登入系統

第一次使用本系統應申請開通帳號

NEW 立高雄科技大學

▶ 「動動手指拿好禮」活動得獎(特獎、普獎、推薦獎)名單!!! - A10國立高雄科技大學

簡易查詢

進階查詢

一流人才贏在晚上8點的關鍵一小時 基礎統計學：觀念與應用 為什麼你無法致富
Amazon故事公關行銷學 politeness: some universals in language usage 神準天王方天龍的乒乓戰術
譯有所為：功能翻譯理論闡釋 衛生行政學 臺灣的悲情歲月 0-3歲爸媽安心育兒給對愛
就算被討厭，也要勇敢說出來的100句話 閉上眼睛一下下 做自己的生命設計師

全部地區學校

嘉南地區學校

高雄地區學校

屏東地區學校

各館館藏目錄

A1大仁科技大學

A2中華醫事科技大學

A4正修科技大學

A5南臺科技大學

A7美和科技大學

A8高苑科技大學

A9國立屏東科技大學

A10國立高雄科技大學

A13國立澎湖科技大學

設定字體
大小及背
景顏色

字級: A A A

可查詢個人借閱紀錄及基本資料

登出

代借代還 虛擬借書證 二手書服務 雲端電子書 精選實體圖書 活動看板

圖書代借代還申請 | 服務規範 | 各校逾期滯還金 | 適用學校 | 統計資料

NEW 【敏惠醫專】圖書館自2025/07/16起至2025/08/31因颱風風災影響，暫停代借代還服務，造成不便敬請見諒。 - D5敏惠醫護管理專科學校

簡易查詢 進階查詢

查詢

勾選欲借書之館別，輸入關鍵字開始查詢

- 代借代還
 - 查詢申請進度
 - 申請歷史紀錄
 - 個人書房
 - 查詢偏好設定
 - 查詢歷史
 - 個人興趣檔設定
- 虛擬借書證
- 二手書
- 個人基本資料

福爾摩斯少女 天神幫幫忙 高等會計學 陷入我們的熱戀 筆記本 公共交通
原來如此：幸福是樂齡者唯一的任務 彼岸花 盲人說書的調查與研究 你幾歲？ 生成式AI於護理的應用
台灣客家采風錄 久座人靈活解方

全部地區學校 嘉南地區學校 高雄地區學校 屏東地區學校

各館館藏目錄

<input type="checkbox"/> A1大仁科技大學	<input type="checkbox"/> A2中華醫事科技大學	<input type="checkbox"/> A4正修科技大學
<input type="checkbox"/> A5南臺科技大學	<input type="checkbox"/> A7美和科技大學	<input type="checkbox"/> A8台鋼科技大學
<input type="checkbox"/> A9國立屏東科技大學	<input type="checkbox"/> A10國立高雄科技大學	<input type="checkbox"/> A13國立澎湖科技大學
<input type="checkbox"/> A14崑山科技大學	<input type="checkbox"/> A15輔英科技大學	<input type="checkbox"/> A16中信科技大學

A1大仁科技大學圖書館(2/2) 查看此館全部查詢結果

1.角落生物的生活：這裡讓人好平靜 

來源：大仁科技大學圖書館

 申請代借  看詳細資料  圖書館藏資料

選擇欲代借之書籍,按“申請代借”進入

2.再現世界歷史 

來源：大仁科技大學圖書館

 申請代借  看詳細資料  圖書館藏資料

此項服務僅限代借本館無館藏或已借出但急用之圖書

A2中華醫事科技大學圖書館(0/0) 查看此館全部查詢結果

A4正修科技大學圖書館(9/9) 查看此館全部查詢結果

1.地球生態史 

作者：大衛·艾登堡著;張琰譯 出版社：桂冠圖書 出版日期：民78 來源：正修科技大學

 申請代借  看詳細資料  圖書館藏資料

2.角落生物的生活:這裡讓人好安心 

作者：橫溝由里圖·文;高雅滄譯 出版社：布克文化出版 家庭傳媒發行 出版日期：2015[民104] 來源：正修科技大學

 申請代借  看詳細資料  圖書館藏資料

南區聯盟二手書服務

可進行二手書刊登或
查找，部分圖書可透
過Email免費索取

二手書查詢

書名 查詢

全部 賣書 買書 贈書 交換書

排序依 ，總共 2398 筆，每頁顯示 筆，目前在第 1 頁，共有 240 頁 / [下一頁](#) / [最後頁](#) ，到 頁，是否為教科書

1. 蔡康永的說話之道

刊登分類：贈書

圖書主題：心理 人際關係

刊登學校：E3空軍軍官學校

新舊程度：9成新

交換說明：

是否為教科書：否

點閱次數：15

2. 學校沒有教的學習秘訣

刊登分類：贈書

圖書主題：進修 語言

刊登學校：E3空軍軍官學校

本校圖書館亦有
二手書可透過
聯盟平台索取



國立公共資訊圖書館



活動公告

數位資源

讀者服務

來館資訊

關於我們

數位閱讀推廣

數位資源介紹
數位資源入口網
自建學習資源介紹
到校館所推廣服務

電子書

電子書服務介紹
電子書服務平台
電子書資料庫

語言學習與檢定

語言學習資料庫
語言檢定資料庫

兒童樂閱讀

兒童繪本
影音資源
圓夢繪本資料庫

期刊報紙

電子期刊
電子報紙

全國公共圖書館讀者可以原有帳密登入使用

電影休閒

電影資料庫
音樂資料庫
線上視聽媒體中心

自然與社會科學

自然科學資料庫
社會科學資料庫

人文與藝術

人文藝術資料庫
設計師之手

本土與原住民文化

原住民學習資源
閩客語學習資源

數位典藏

數位典藏服務網
日文舊籍
舊版報紙



讀者登入



智慧安眠

可線上申請數位借書證，不受時空限制，使用各項數位資源

圖書館
最新消息

圖書逾期怎麼辦!?

投稿&查證

Turnitin論文比對

Primal Pictures
解剖學資料庫

SPSS校園網路
授權軟體

校外連結設定



最新消息

輸入關鍵字



性別主流化
圖書資源

智慧財產宣言
圖書資源

教學實踐研究計畫
成果報告

- 2025/08/20 圖書館新增電子資源總覽平台，歡迎多加利用~
- 2025/08/26 轉知:高雄市立圖書館辦理『我的小情歌-情書製作者的浪漫情懷』繪本...
- 2025/08/14 有關國家圖書館修訂公布「大專校院學位論文送存國家圖書館典藏作業...
- 2025/07/28 轉知:國家圖書館於成功大學自強校區電機系館—B1扭慧講堂舉辦「在...
- 2025/07/28 【轉知】2025下半年「Turnitin論文原創性比對系統」線上教育訓練
- 2025/07/14 轉知:雲林縣政府文化觀光處辦理「漫遊雲林·漫畫臺灣」主題書展及...
- 2025/07/10 圖書館新增影音公播平台
- 2025/06/09 圖書館新增華納公播電影網試用公告
- 2025/06/09 圖書館學生期末還書及暑假借書公告(含暑假開館時間)

全部

第一頁 上一頁 下一頁 最後一頁



影音專區

圖書館
各項活
動訊息

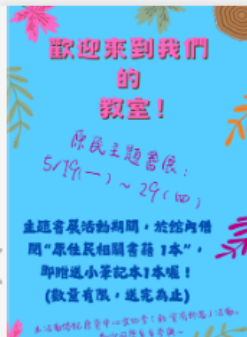



- 圖書逾期怎麼辦!?
- 投稿&查證
- Turnitin論文比對
- Primal Pictures 解剖學資料庫
- SPSS校園網路授權軟體
- 校外連結設定

常用服務

開館時間

- 開館時間

空間服務

- 空間服務首頁
- 討論室預約申請
- 研究小間預約申請

圖書館活動

- 圖書館推廣活動首頁
- 校慶活動
- 主題書展
- 性平書展
- Openbook好書獎
- 二手書刊

校外遠端連線

- 校外遠端連線

圖書資料推薦

- 圖書資料推薦

館際合作

- 南區圖書代借代還
- 全國文獻傳遞服務(NDDS)
- 全國期刊聯合目錄
- CONCERT電子期刊聯合目錄
- 全國圖書書目資訊網

常見問題

- 資料查找
- 圖書借用
- 資源檢索
- 影(列)印
- 其他
- 圖書資源快速指引

讀者留言

- 讀者留言

- 性別主流化圖書資源
- 智慧財產宣言圖書資源
- 教學實踐研究計畫成果報告

選擇“常用服務” -> 常見問題下之 “圖書資源快速指引”



國立臺南護理專科學校

NATIONAL TAINAN JUNIOR COLLEGE OF NURSING

圖資中心

[圖書服務](#) / [常用服務](#) / [常見問題](#) / [圖書資源快速指引](#)

[新生圖書館利用](#)

[圖書資源利用指引](#)

[校外連線設定指引](#)

[Turnitin論文比對系統建立個人帳號](#)

[Turnitin論文比對操作指引](#)

可選擇各種資源操作說明，自行學習利用

Q & A

Q
